

patos domésticos, o parros, que asados son uno de los platos típicos de la zona. El pueblo está sobre el valle del Pirón y su confluencia con el Cega. El edificio más importante es la iglesia de San Benito, patrón del *Carracielo* medieval. Nos acercamos a **Remondo**, último pueblo de la ruta. La iglesia barroca de la Asunción es el edificio más importante y en ella destaca el guardapolvo que a modo de cortinas enmarca el retablo barroco. Después de pararnos a tapear y degustar los productos locales, nos acercamos a la ermita del Humilladero desde la que parte un camino al Pirón, dónde nos despediremos de nuestro guía para que continúe su lento discurrir hasta el Cega.

## Dónde Dormir

**Hostal Goya II**  
Tel: 921 56 20 70  
Carbonero el Mayor  
www.hostalgoya.es

**Apartamentos El Encinar**  
Tel: 606 370 407  
Carbonero el Mayor

**La Casa del Escribano**  
Tel: 921 567 858 Mudrián  
www.lacasadelescribano.es

**CR. Laguna Herrera**  
Tel: 692 602 526  
Campo de Cuéllar

**C.R. del Labrador**  
Tel: 606 76 77 33  
Gomezserracín  
www.casaruraldellabrador.com

**La Cantina de Daniel**  
Tel: 921 168 022 Chatún  
www.lacantinadedaniel.com

**La Casa de Paco Cabrera**  
Tel: 921 155 145 Narros de Cuéllar  
www.lacasadepacocabrera.es

**AT. El Portal de Ronda**  
Tel: 921 582 539. Samboal  
www.casaruralsamboal.es

**CR. los Arcos**  
Tel: 921 155 302  
Fresneda de Cuéllar  
www.crlosarcos.es

**CR. La Senda del Alba**  
Tel: 921 155 134  
Fresneda de Cuéllar  
www.sendadelalba.com

**La Posada de Carmen**  
Tel: 921 155 134. Chañe  
www.laposadadecarmen.es

**CR. El Cerezo**  
Tel: 921 155 134. Chañe  
www.casaruralelcerezo.es

## Dónde Comer

**Los Mellizos**  
Tel: 921 560 110  
Carbonero el Mayor  
www.restaurantelosc Mellizos.com

**Mesón la Plaza**  
Tel: 921 560 950  
Carbonero el Mayor  
Con reserva previa

**Mesón Riscal**  
Tel: 921 560 289  
Carbonero el Mayor  
www.elriscal.com

**Rte. César**  
Tel: 921 575 381 Navalmanzando  
www.barrestaurantecesar.com

**Meson Miguel**  
Tel: 921 575 362 Navalmanzando

**Rte. La Zamorana**  
Tel: 921 168 311 Gomezserracín  
www.restaurantelazamorana.es

**Rte. La Mirada**  
Tel: 921 582 593 Samboal  
www.restaurantelamirada.es

**La Posada de Carmen**  
Tel: 921 155 134. Chañe  
www.laposadadecarmen.es

**Rte. Los Chicos**  
Tel: 921 167 075  
Villaverde de Iscar  
www.restaurantelochicos.net

**El Rincón de Ana**  
Tel: 921 155 881  
Remondo  
www.elrincondeana.net



Más información en  
[info@tierradepinares.es](mailto:info@tierradepinares.es)  
[www.tierradepinares.es](http://www.tierradepinares.es)

Ejemplar de distribución gratuita



Diseño y realización: M<sup>a</sup> del Mar García Martín. Fotografías: Diego Conte Bragado, el Rincón de Ana y M<sup>a</sup> del Mar García Martín.  
Depósito Legal: SG-190/2013. © HONORSE-TIERRA DE PINARES

La tierra de pinares segoviana,  
un paisaje a descubrir



Entre  
las aguas del  
Pirón y el Carracillo



## Carbonero el Mayor y su entorno



Comenzamos la primera jornada de la ruta Entre las Aguas del Pirón y el Carracillo en **Carbonero el Mayor**. Las dos enhiestas torres de la iglesia de San Juan destacan sobre los tejados. El edificio barroco merece una visita con dedicación para contemplar el retablo mayor del siglo XVI, uno de los más interesantes de la provincia. Junto a la plaza está la casa del Sello, un edificio del siglo XV de estilo isabelino. En su entorno encontramos paisajes de gran interés como el despoblado de Fuentes, presidido por la iglesia

de nuestra señora de la Asunción construida hacia 1741. A él accedemos por un camino desde la carretera a Bernardos.

Del pueblo parte la Senda del Ayer que lo une con el Temeroso del Otero por el valle del Pirón y sube hasta Peñacarrasquilla, un impresionante mirador en el que se conservan escondidos algunos petroglifos de la Edad del Bronce. Parte de la ruta se puede descargar como travesía en [www.tierradepinares.es/naturaleza/sendas.htm](http://www.tierradepinares.es/naturaleza/sendas.htm). De regreso podemos tapear por sus bares y restaurantes, degustar sus jamones y deleitarnos con un plato de carne de buey a la piedra.

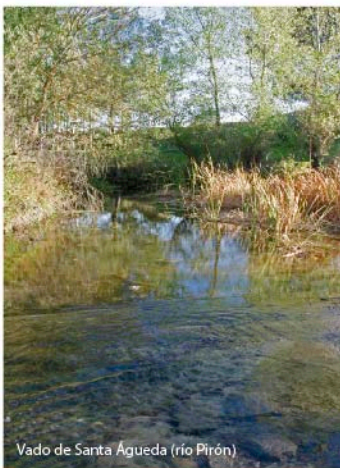

Vado de Santa Águeda (río Pirón)

## El Carracillo



Guiso de niscalos

La segunda jornada la dedicaremos a la comarca del **Carracillo** que ocupa la zona de transición entre los ríos Eresma y Cega. Desde Carbonero el Mayor tomamos la autovía a **Navalmanzano**. Entre las casas destaca la torre de pizarra de la iglesia de los Santos Justo y Pastor, rematada por una veleta de un caballo al galope. Desde aquí podemos seguir el camino del Calvario, y tras cruzar Puenteacanto -siglo XVIII- subir hasta la ermita románica de Santa Juliana.

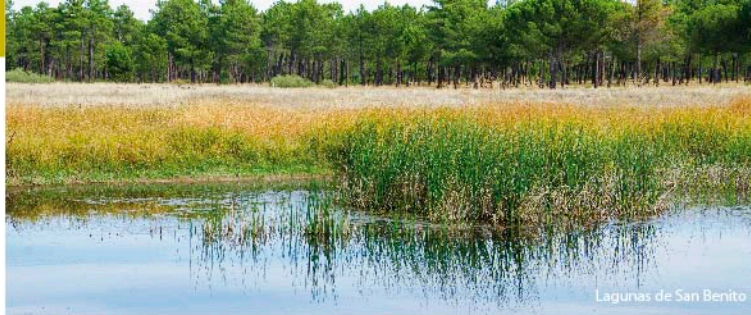

Lagunas de San Benito

Tomamos la carretera de Navas de Oro y a unos tres kilómetros nos desviamos hacia **San Martín y Mudrián**. A partir de aquí nos adentramos en la Tierra de Pinares segoviana. En otoño, escondidos bajo el barrujo crecen abundantes hongos, algunos comestibles como el niscalo y otros venenosos como la *Amanita muscaria*. Llegamos a una bifurcación que deja San Martín a la derecha y Mudrián a la izquierda. Las casas de San Martín están construidas de adobes que se obtenían de la laguna de las Adoberas, situada junto a la iglesia de San Martín de Tours. En Mudrián destaca la iglesia de San Bartolomé, de estilo barroco. Salimos del pueblo por una pista asfaltada que cruza el arroyo Malucas y se adentra en el pinar hacia **San Benito de Gallegos**, un paraje de gran interés natural en el que podemos descansar bajo la copa de centenarios pinos negrales. Junto a la moderna iglesia se mantiene un humedal frecuentado por fochas, azulones, cigüeñuelas, aguiluchos laguneros, garzas reales y avefrías.

La carretera llega a **Chatún**, ya en el corazón del Carracillo. Las arenas de la tierra de pinares se han convertido en productivas huertas generando una potente industria agroalimentaria basada en productos como puerros, zanahorias, remolachas, patatas, lechugas o maíz. Seguimos hasta **Campo de Cuéllar**. Uno de los mejores lugares para observar el pueblo y sus alrededores es la ermita de san Mamés, de la que queda en pie el ábside románico. Las lagunas de las Adoberas y Herrera se integran en el casco urbano presidido por la iglesia de san Juan Bautista en la que destaca el artesonado mudéjar. Nos desviamos a la izquierda en busca del valle del



Iglesia de Samboal

Pirón. Primero atravesamos **Narros de Cuéllar** en el que se encuentra la balsa de la recarga artificial del acuífero que abastece los pozos de la huerta del Carracillo. Ya sólo quedan unos kilómetros hasta **Samboal**, donde terminaremos esta jornada no sin antes disfrutar de su magnífica iglesia de San Baudilio, un impresionante templo del románico de ladrillo comparable con la iglesia de San Andrés de Cuéllar. Su origen se relaciona con el desaparecido priorato benedictino de San Boal de Carracielo del Pinar fundado en el siglo XII.



Huertas del Carracillo

## De Samboal a Remondo

La última etapa de la ruta la iniciamos con un paseo matutino por los pinares de pino negral y piñonero que llegan hasta la ribera del río Pirón. Para ello realizaremos la senda de Puente a Puente, que se puede descargar en [www.tierradepinares.es/naturaleza/sendas](http://www.tierradepinares.es/naturaleza/sendas).

De nuevo en el coche seguimos las aguas del Pirón en su último tramo por la provincia. En **Fuente el Olmo de Íscar** los pinares ocupan un lugar destacado para sus habitantes dedicados a la resinación desde hace décadas. Podemos visitar el gran pino de las apuestas o el museo parroquial de la iglesia de San Cristóbal. La carretera se desvía a **Villaverde de Íscar**, donde los pinos piñoneros relegan a los negrales formando un bosque luminoso de copas aparasoladas. La nave y el ábside de la iglesia de San Sebastián son románicos. Regresamos a Fuente el Olmo y nos dirigimos a **Fresneda de Cuéllar** siguiendo la estela del río entre las huertas y el pinar. Una vez más cruzamos el Pirón junto al que se levanta el molino de Alvarado. Los pinos piñoneros son más abundantes y su explotación es una de las industrias más importantes del pueblo. En **Chañe** se encuentran las lagunas de la Redonda y del Santo Cristo, en las que se criaban



El Rincón de Ana